電気用品部品・材料任意登録制度登録品　ガス検認定登録品
UL・CSA・VDE・EN 60730・CCEE　認定品

スナッパー®

US-603

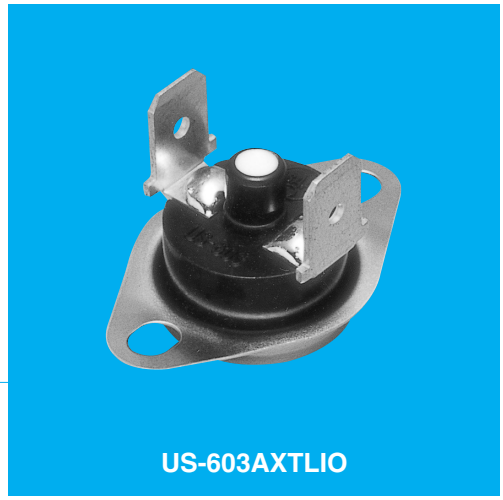

特長：復帰マニュアルリセット，汎用ローコストタイプ，小型高容量（Aタイプ），
　　微小電流用（Kタイプ）
用途：暖房機器，給湯器，自販機　等

仕　様

電気定格	Aタイプ：AC125V MAX.15A 抵抗負荷 AC250V MAX.10A 抵抗負荷 Kタイプ：DC30V MAX.1A 抵抗負荷 AC120V 125VA（Pilot Duty）
温度設定範囲	50～150℃の一点温度選定
温度公差	動作温度±5℃［復帰マニュアルリセット］
回路抵抗（初期値）	50mΩ以下
絶縁抵抗	100MΩ以上［DC500Vメガーにて］
耐電圧	A・Uタイプ：1,500V／1分間 Kタイプ　：1,200V／1分間
耐熱性	150℃
耐寒性	－20℃
開閉耐久性	5,000回以上［定格負荷にて］

モデルコード

US-603□X□□□□－□

- H：EN 60730対応品（Uタイプのみ）
- カバー材質 ホルダー型式
  - AS：ステンレス綱・表面型
  - FF：ステンレス綱・表面型
  - QE：アルミニウム・表面型
  - QL：アルミニウム・表面型
  - QM：アルミニウム・表面型（M3タッピングネジ取付用）
  - QN：アルミニウム・表面型
  - QD：アルミニウム・表面型
  - FO：ステンレス綱・ホルダーなし
  - RO：ステンレス綱・ホルダーなし（フランジ付）
  - QO：アルミニウム・ホルダーなし
  - DO：アルミニウム・ホルダーなし（孔あきタイプ）
  - NO：アルミニウム・ホルダーなし（フランジ付）
  - IO：ステンレス綱・埋込型（埋込深さ 4.6mm）
  - CO：ステンレス綱・埋込型（埋込深さ 4.2mm・孔あきタイプ）
  - JO：ステンレス綱・埋込型（埋込深さ 5.2mm）
  - KO：アルミニウム・埋込型（埋込深さ 4.8mm）
  - SO：黄銅・ネジ取付型
    ［6-32UNC／8-32UNC／10-32UNF／M3×0.5／M4×0.7／M5×0.8］
- 端子型式
  - L：ポジティブロックコネクター250シリーズ相当品
  - M：ポジティブロックコネクター187シリーズ相当品（t0.5）
  - S：半田付用
  - V：IEC730-1（端子サイズ：4.8）準拠端子
    （DIN46244-A4.8-0.8）
- 端子角度
  - R：水平端子
  - T：垂直端子
- 接点型式
  - X：温度上昇により“OFF”
- 接点材質 用途型式
  - A：Ag接点／標準ケース
  - K：Auクロスバー接点／標準ケース
  - U：Ag接点／EN 60730対応品

ホルダー型状、寸法についてはP24を参照下さい。

外形寸法図

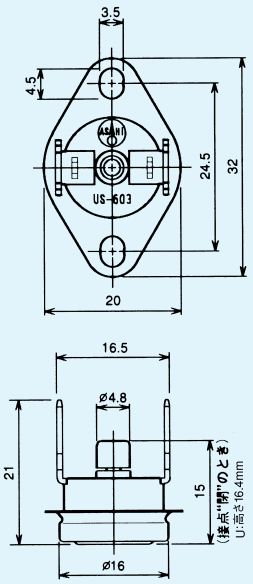

UL・C-UL・VDE・CCEE認定の型式・仕様は
上記と一部異なる点がありますので、詳細はお問合せ願います。
本仕様を越える仕様については別途ご相談下さい。

端子型式・端子角度

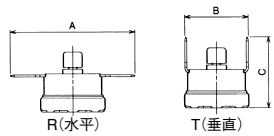

端子型式	A	B	C
L	38.0	16.5	21.0
M	35.5	16.0	19.5
S	27.0	16.0	15.0
V	32.0	16.5	18.0

＊参考寸法　［単位：mm］